



**Seminario Nazionale per l'approfondimento degli aspetti tecnici relativi al
Deposito Nazionale e Parco Tecnologico (ex art. 27, co. 4 D.lgs. n. 31/2010 e ss.mm.ii.)**

INTERVENTO DEL PARTECIPANTE:

ASSOCIAZIONE CASTELMUZIO BORGO
SALOTTO

SESSIONE REGIONE TOSCANA

3 E 4 NOVEMBRE 2021

“Paesaggio policolturale di Trequanda” iscritto nel registro nazionale dei paesaggi rurali di interesse storico



Nel territorio sono presenti colture di pregio, tra le quali prevale quella dell'olivo, che con la presenza di piante anche secolari con le caratteristiche sistemazioni idraulico-agrarie che ha consentito di ottenere al comune di Trequanda l'iscrizione al Registro Nazionale dei Paesaggi rurali d'interesse storico «**Paesaggio policolturale di Trequanda**», come da decreto del Ministro delle politiche agricole alimentari e forestali n°6407 del 20/02/2018 nell'allegato.



MARCHI DI QUALITA' E TRACCIABILITA' DEL PRODOTTO

Nel territorio comunale di Trequanda delle n°68 aziende agricole presenti, n° 34 hanno oliveti iscritti alla denominazione di origine **Olio e.v.o. IGP Toscano**, ma non è l'unica produzione a denominazione d'origine nel comune di Trequanda, troviamo anche il **Pecorino Toscano**, il **Vitellone Bianco dell'Italia Centrale** e i **vini Orcia DOC**. Circa l'80% delle aziende aderiscono all'**agricoltura biologica** ai sensi del Reg. CE 834/07



TORRI DI AVVISTAMENTO DALLA TORRE DI PALAZZO FRATINI (Castelmuzio) AL CAMPANILE DEL DUOMO DI PIENZA



Veduta dalla Torre del Palazzo Fratini (Castelmuzio)



Veduta dal campanile Duomo di Pienza

VINCOLI DI VEDUTA E DI PROTEZIONE DELLA VISTA DI MONUMENTI

**Monastero di Sant'Anna in
Camprena**



Pieve di Santo Stefano a Cennano



**Concattedrale di Santa Maria
Assunta**



Castelmuzio



Petroio



Palazzo Massaini



AREA DI PARTICOLARE PREGIO PAESAGGISTICO E NATURALISTICO



Segnalazioni per gruppo

- antibi
- crostacei
- insetti
- mammiferi
- molluschi
- pesci
- rettili
- uccelli
- vegetali

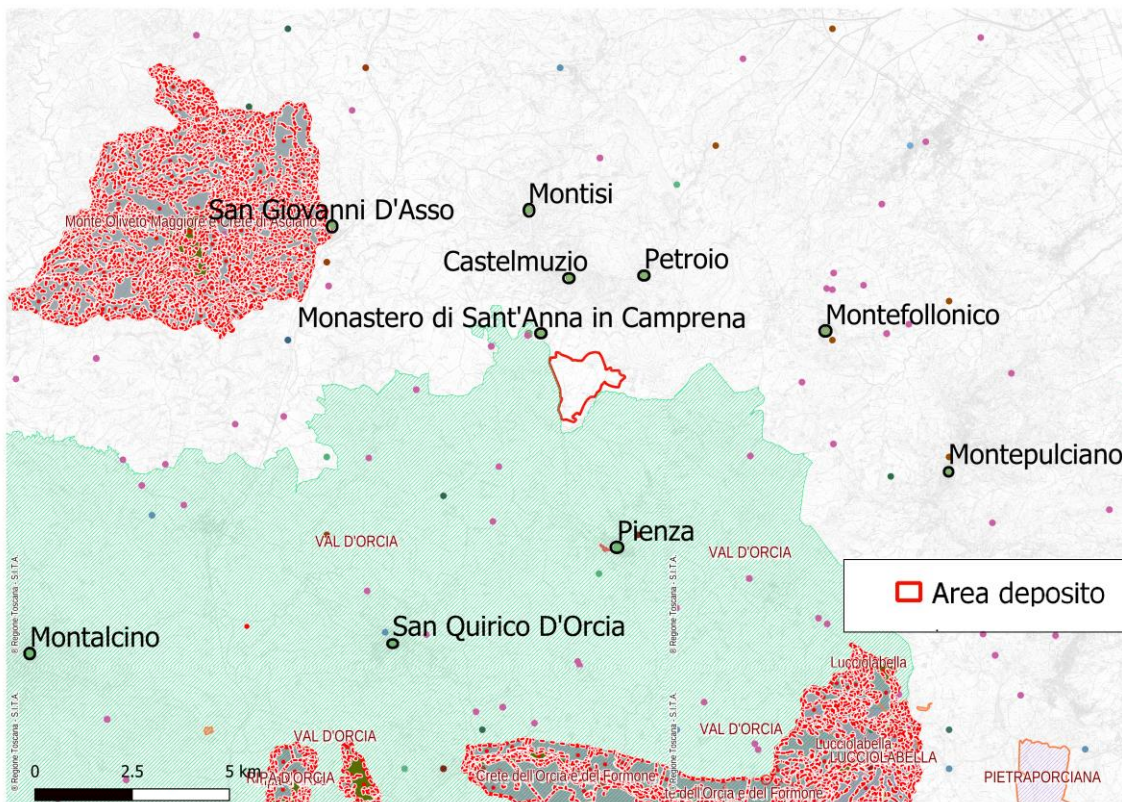

Presenza del Lupo in Toscana

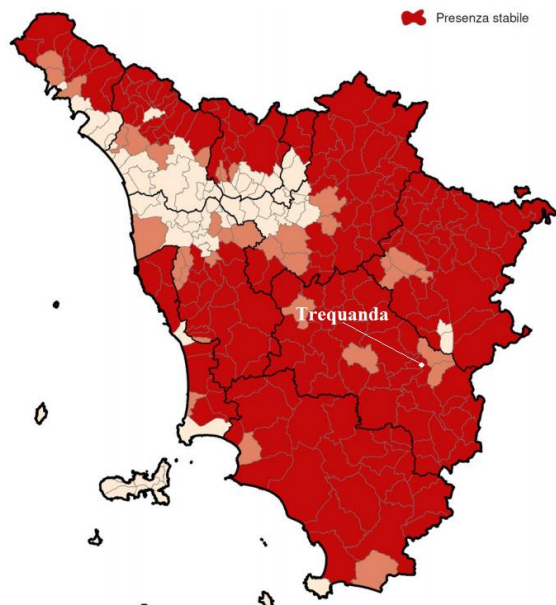

La qualità degli ecosistemi naturali e degli agroecosistemi che insistono sull'area in esame, è avvalorata dalla vicinanza, in un raggio inferiore ai 10 km, di ben quattro Siti Natura 2000 (ZPS e ZSC) e dell'IBA 090 "Crete Senesi". Senza dimenticare il vicinissimo sito della Val d'Orcia, patrimonio dell'UNESCO dal 2004.

Riserve naturali regionali:

- Lucciolabella
- Ripa d'Orcia
- Pietraporciana

Aree naturali protette di interesse locale (ANPIL)

- Val d'Orcia

SITI NATURA 2000

Zone Speciali di Conservazione (ZSC)

- Ripa d'Orcia

Zone di Protezione speciale (ZPS) e Zone Speciali di Conservazione (ZSC) Coincidenti

- Monte Oliveto Maggiore e Crete di Asciano
- Crete dell'Orcia e del Formone
- Lucciolabella

fonte: Regione Toscana – SITA: Aree protette e siti Natura 2000
<http://www502.regione.toscana.it/geoscopio/arprot.html#>