



**Seminario Nazionale per l'approfondimento degli aspetti tecnici relativi al
Deposito Nazionale e Parco Tecnologico (ex art. 27, co. 4 D.lgs. n. 31/2010 e ss.mm.ii.)**

INTERVENTO DEL PARTECIPANTE:

Avv. Vanessa Ranieri
Comitato per la salvaguardia del territorio
di Corchiano e della Tuscia

Regione Lazio 9/10/11 novembre 2021

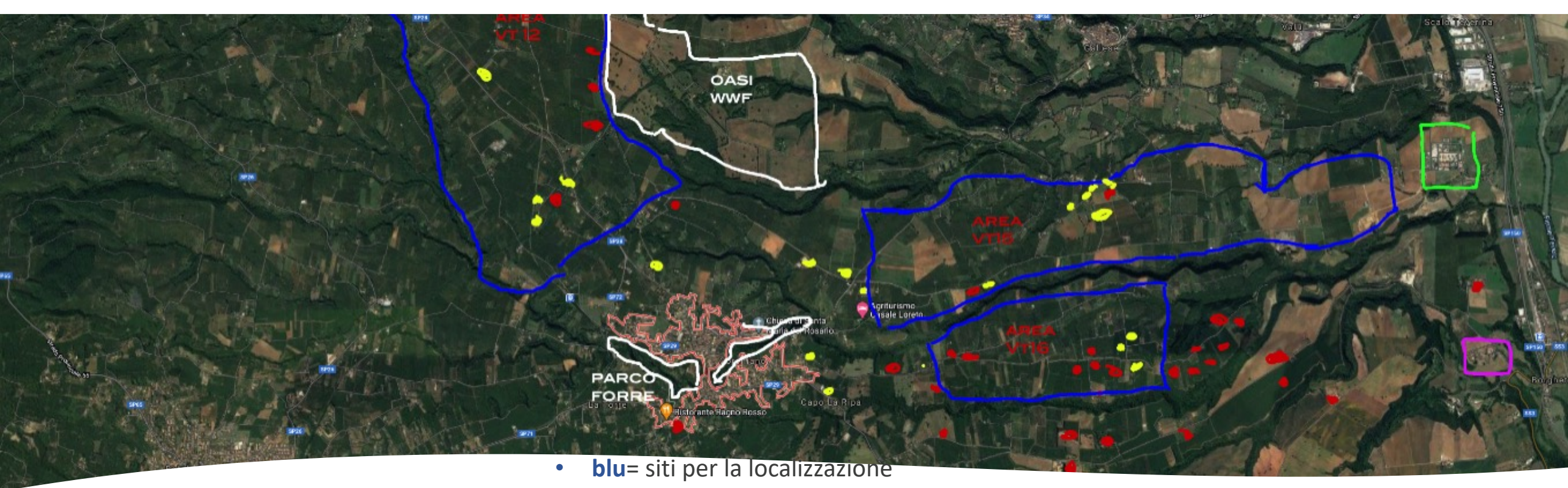

OSSERVAZIONI SULLE AREE: VT12 - VT15 - VT16 - VT20

- **blu** = siti per la localizzazione
- **rosa** = fabbrica di esplosivi
- **verde** = Deposito combustibili Saipem
- **bianco** = Monumento Naturale Forre di Corchiano – Monumento Naturale Pian Sant'Angelo Oasi WWF
- **rosso** = aziende agricole fondatrici del Comitato
- **giallo** = aziende agricole aderenti al comitato (indicazione non esaustiva numericamente)

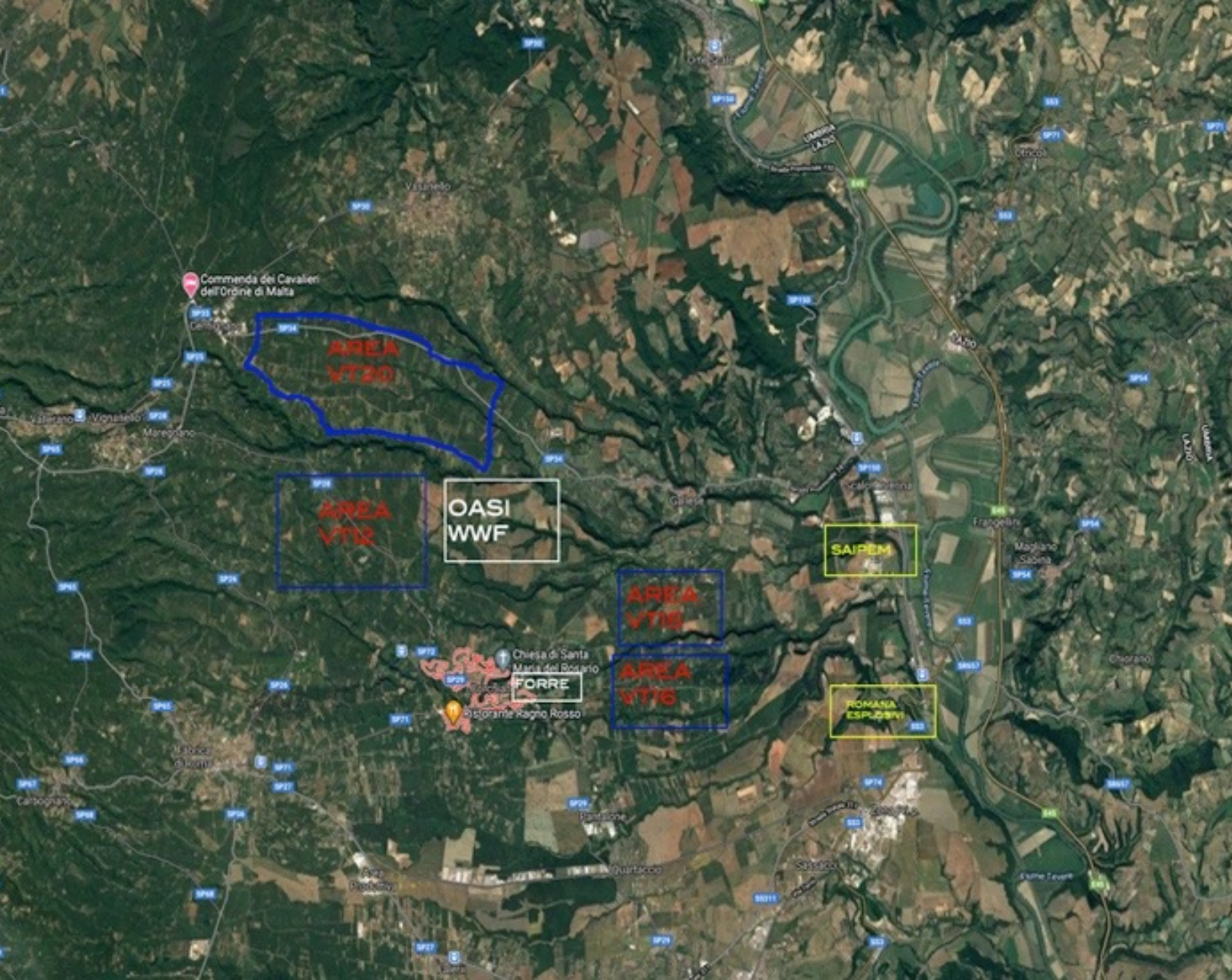

Criteri escludenti e di approfondimento

- **VT 12**
(CE 11- CE 12)
incompatibile con la valutazione A1

- **VT15**
(CE 12, CE 13 e CE 15)

- **VT16**
(CE 12, CE 13 e CE 15 12)
incompatibile con la valutazione A1

- **VT20**
(CE 12 - CA11)
RETE NATURA 2000

RETE NATURA 2000 DIRETTIVA 92/43/CE "HABITAT"

DIRETTIVA 79/409/CEE "UCCELLI" ASSENZA DI VINCA PRODROMICA

- Violazione linee guida GT 29

valutazione SOGIN scevra da qualsiasi studio sugli interscambi ecologici necessari per valutare la perturbazione delle specie animali e vegetali e su piani di gestione esistenti

siti VT12 VT15 VT16 e VT20 ricadono in un'area circondata da zone speciali di conservazione, che certamente sono regolate da piani di gestione, anche interconnessi, finalizzati proprio all'interscambio ecologico, necessario alla tutela degli Habitat in ossequio alle obbligatorie previsioni della Direttiva

- **IT6010038 Travertini di Bassano in Teverina;**
- **IT6010022 Monte Cimino** (versante nord);
- **IT5220022 Lago di San Liberato**
- **IT6010032 Fosso Cerreto**
- **IT6010024 Lago di Vico**

PROCEDURA D'INFRAZIONE COMUNITARIA

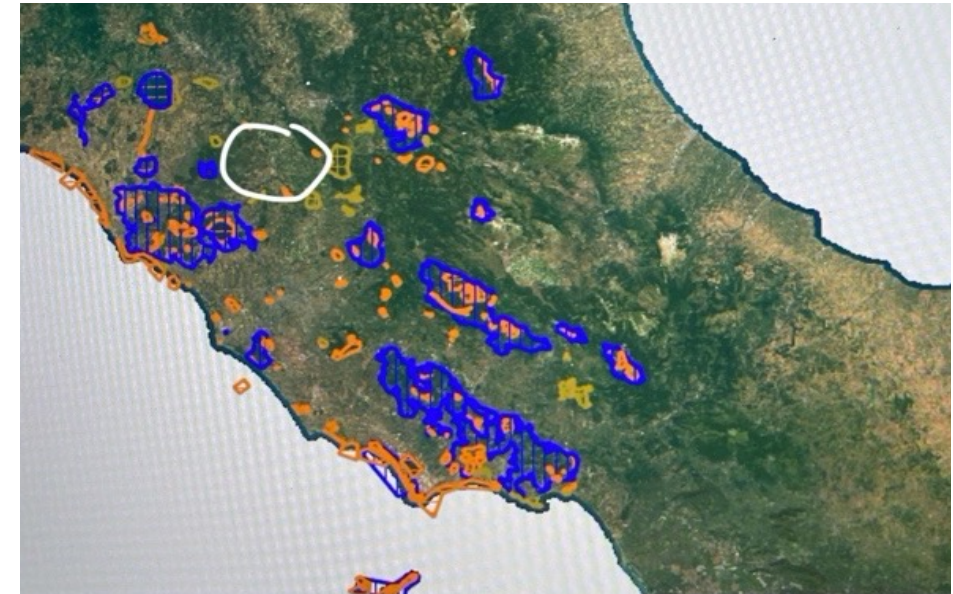

OSSERVAZIONI GEOLOGICHE IN MERITO AL CRITERIO DI ESCLUSIONE N. 10 DELLE GT29/14

Nei documenti tecnici esaminati *area_Vt12_dngs00121*, *area_Vt15_dngs00122*, *area_Vt16_dngs00123*, *area_Vt20_dngs00125*, si riporta quanto segue:

“Sono da escludere le aree caratterizzate da falda idrica affiorante o che, comunque, possano interferire con le strutture di fondazione del deposito. Sulla base di dati bibliografici e rilievi speditivi, non si registra nell’area la presenza di falde di entità rilevante in prossimità del piano campagna.”

IERI



OGGI

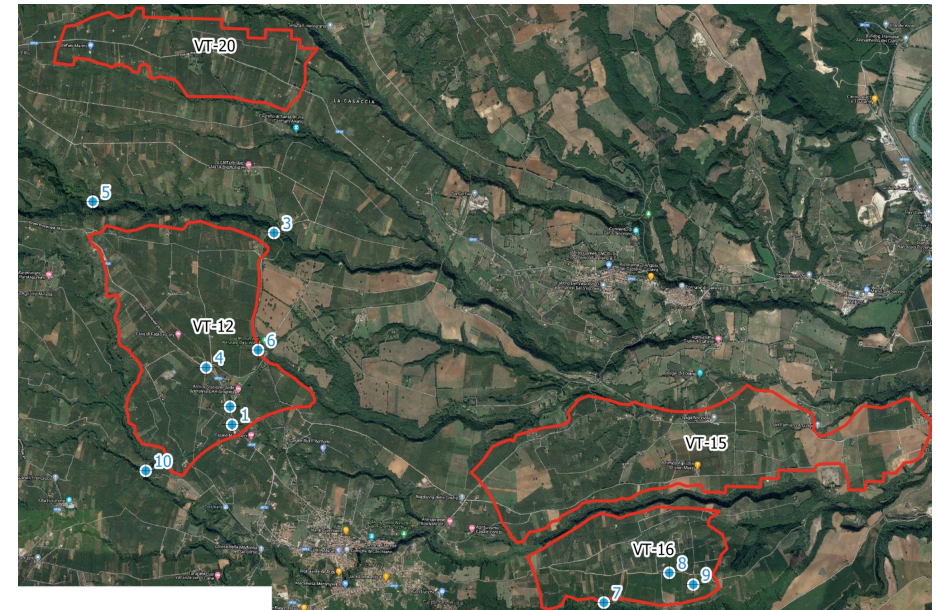

OSSERVAZIONI GEOLOGICHE IN MERITO AL CRITERIO DI ESCLUSIONE N. 10 DELLE GT29/14

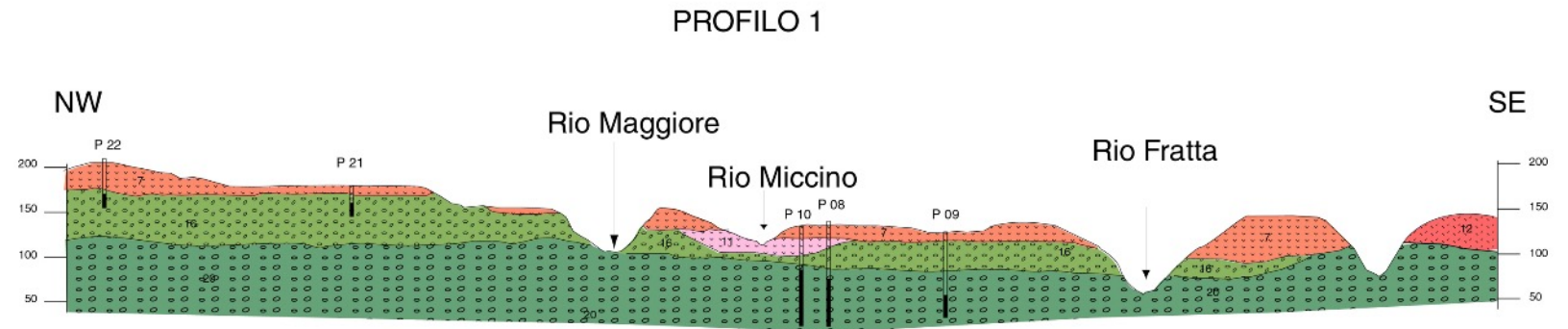

- Riduzione grado di isolamento del deposito
- Favoriti fenomeni di trasferimento di radionuclidi verso la biosfera
- Conducibilità idraulica (K) della roccia-serbatoio
- Radioattività del materiale piroclastico

TUTELA DELLE FACIES VULCANICHE