

ELENCO ELABORATI ITR DI RIFERIMENTO	
Codice	Titoli elaborati
DN DN 00247	ITR - Layout pianta a quota 0,00
DN DN 00260	ITR - Layout pianta a quota 3,38/3,60
DN DN 00248	ITR - Layout pianta quota 6,50
DN DN 00249	ITR - Layout pianta coperture
DN DN 00250	ITR - Layout sezioni 1
DN DN 00251	ITR - Layout sezioni 2
DN DN 00252	ITR - Pianta sola
DN DN 00253	ITR - Carpenteria sezioni 1
DN DN 00254	ITR - Carpenteria sezioni 2
DN DN 00255	ITR - Architettonico pianta quota 0,00
DN DN 00281	ITR - Architettonico pianta quota 3,38/3,60
DN DN 00256	ITR - Architettonico pianta quota 6,50
DN DN 00257	ITR - Architettonico sistemazione esterna
DN DN 00258	ITR - Architettonico sezioni 1
DN DN 00259	ITR - Architettonico sezioni 2
DN DN 00260	ITR - Architettonico prospetti

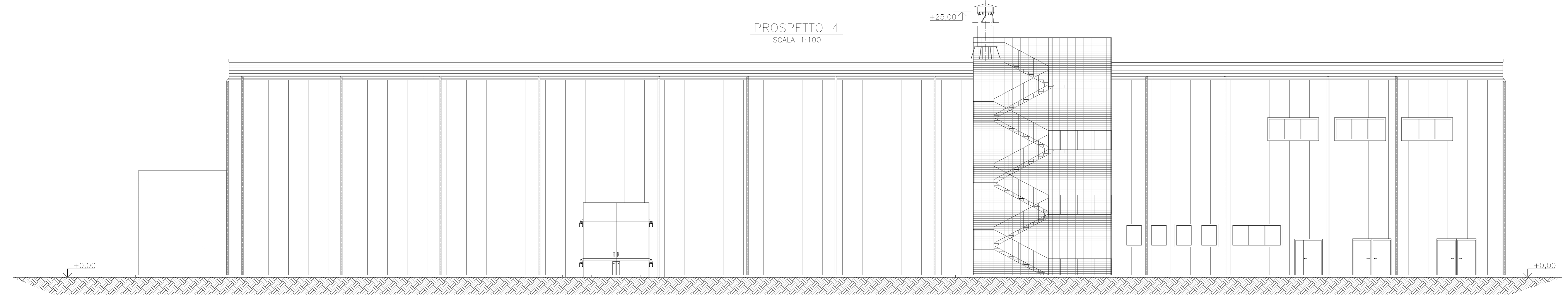

NOTE GENERALI	
1.	TUTTE LE DIMENSIONI SUI DISegni, SE NON ALTIMENTI SPECIFICATO SONO IN METRI.
2.	LA QUOTA DI RIFERIMENTO 0,00 CORRISPONDE ALLA QUOTA DI APPoggio DEI MODULI.
3.	LE QUOTE ALTIMETRICHE SONO ESPRESSE IN METRI.

QUOTE AL RUSTICO: ±0,00 QUOTE AL FINITO: ±0,00

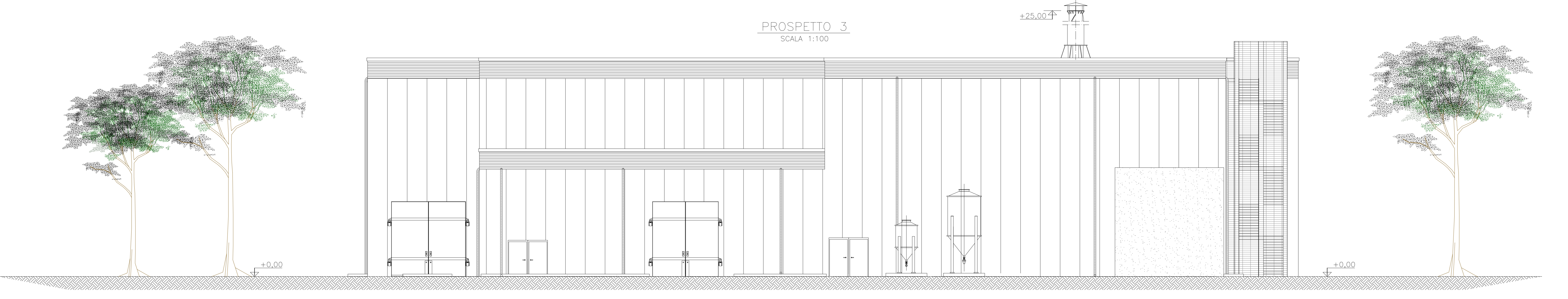
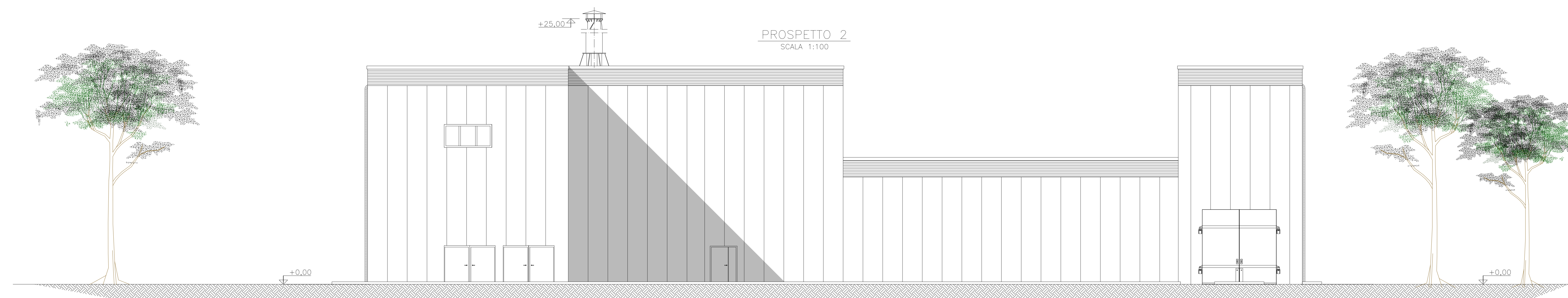
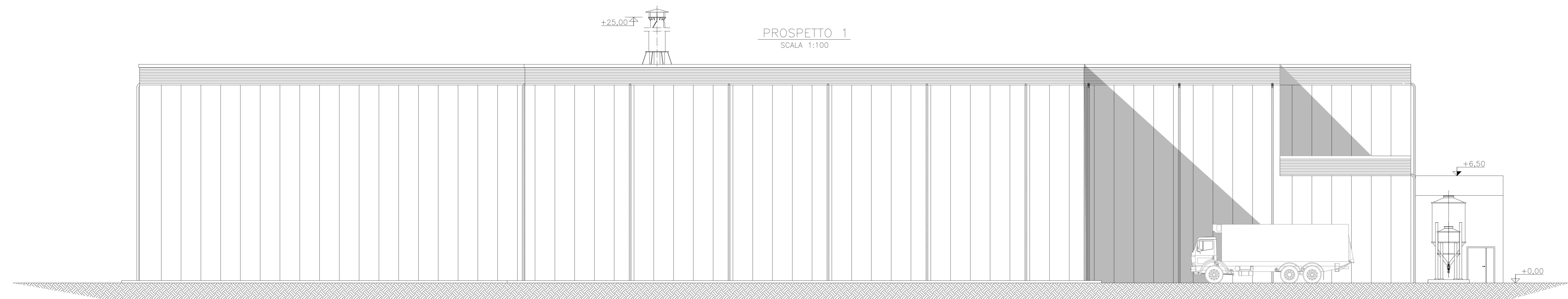
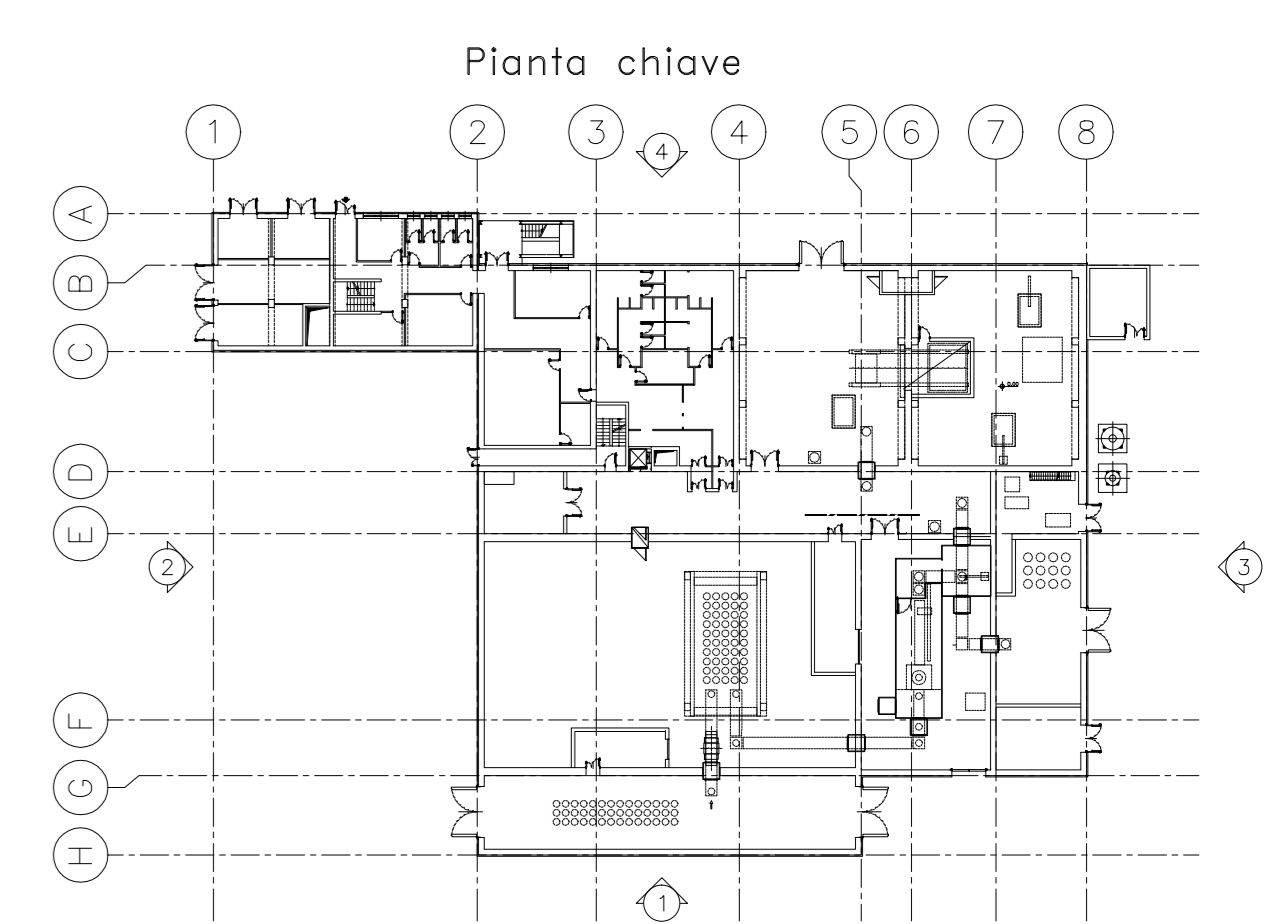

deposito nazionale
Scriviamo insieme un futuro più sicuro

01	22/06/2015						
REV.	DATA	DESCRIZIONE DELLA REV.	INCARICATO	COLLABORAZIONI	VERIFICA	APPROVATO	AUTORIZZATO
PROGETTO		Deposito Nazionale DN - Deposito		ESTO SORVEGLIANZA			
TITOLO		Impianto Trattamento Rifiuti - Architettonico prospetti		<input checked="" type="checkbox"/> POSITIVO <input type="checkbox"/> NEGATIVO <input type="checkbox"/> COME CORRETTO			
STRUTTURA INGEGNERIA		DN DN 00260		LIVELLO			
SCALA		varie		<input type="checkbox"/> PER INFORMAZIONI <input type="checkbox"/> PER APPROVAZIONE			
FORMATO		A0		<input type="checkbox"/> NO <input type="checkbox"/> SI			

IL PROGETTO È STATO ELABORATO E IL PROSPETTO È STATO REDATTO IN OTTICA DI PROTEZIONE. NEGLI ALTRI MODULI È STATO INDICATO IL NOME DELLA SOCIETÀ CHE HA REALIZZATO IL PROSPETTO. IL PROSPETTO È STATO REDATTO IN OTTICA DI PROTEZIONE. NEGLI ALTRI MODULI È STATO INDICATO IL NOME DELLA SOCIETÀ CHE HA REALIZZATO IL PROSPETTO. IL PROSPETTO È STATO REDATTO IN OTTICA DI PROTEZIONE. NEGLI ALTRI MODULI È STATO INDICATO IL NOME DELLA SOCIETÀ CHE HA REALIZZATO IL PROSPETTO.